СТЫ СЪКРУШИ
НДОЛИ·
ИСТРЪГОШАТАЛО

ΑΠΛΑ
ΑΝΑΝΙΑ

ФЛОРЪ

СТЫЦЬКО
СТАНТИ
НЄЛЄНА

СТЦ· ИЛІА·

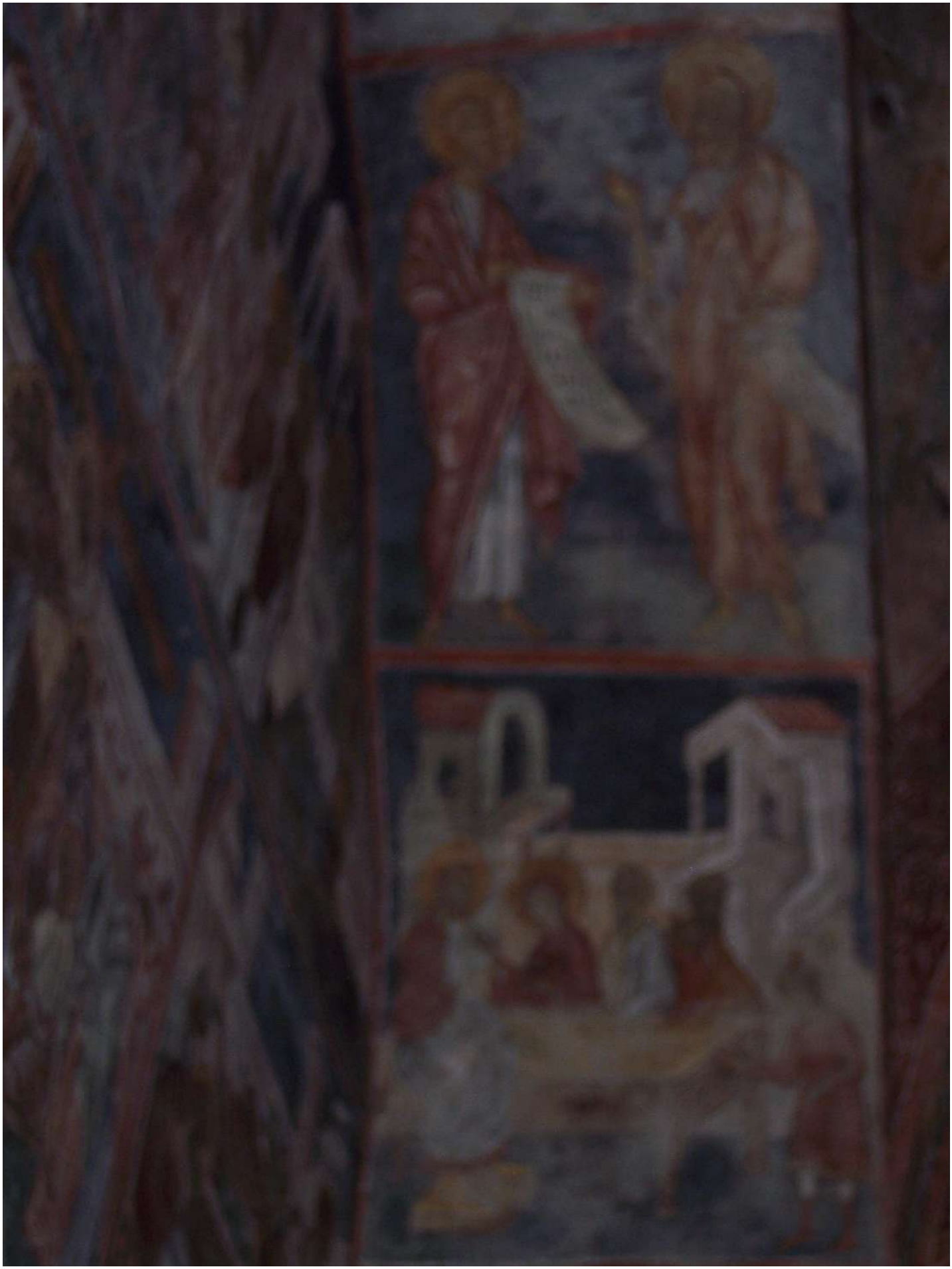

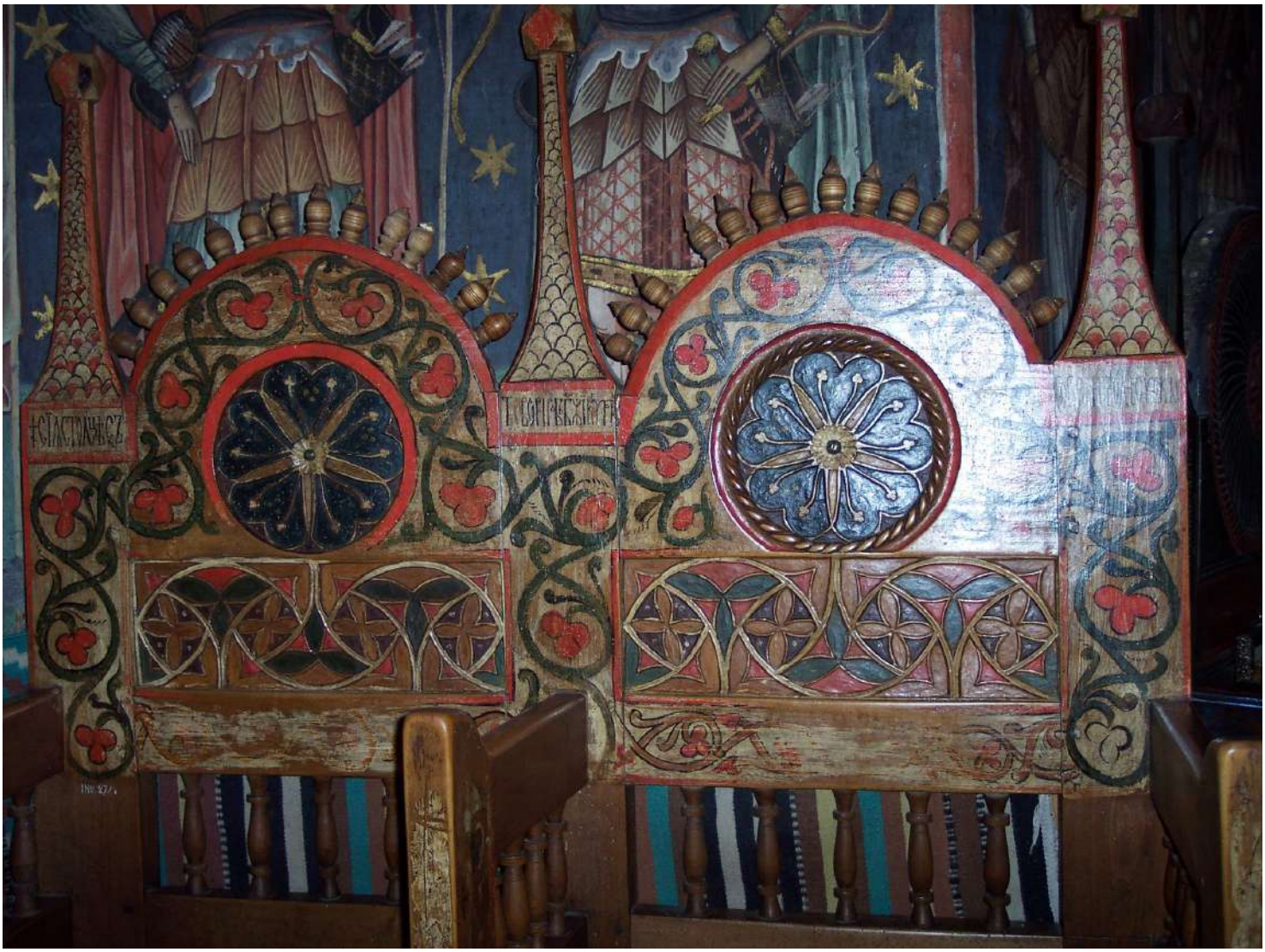

ΑΝΤΩΝΙΟΣ

СТЫ
ЕУСТГЛФІЕ
СТЫ
НЕСТОРЪ
СТЫ
ДМИТРІЕ

IC
XC
NI
KA

СТЫ
АРСЕНІЕ · СТЫ · Ѳ · ЕѠСЕ
ѠПЩЕЖИТ

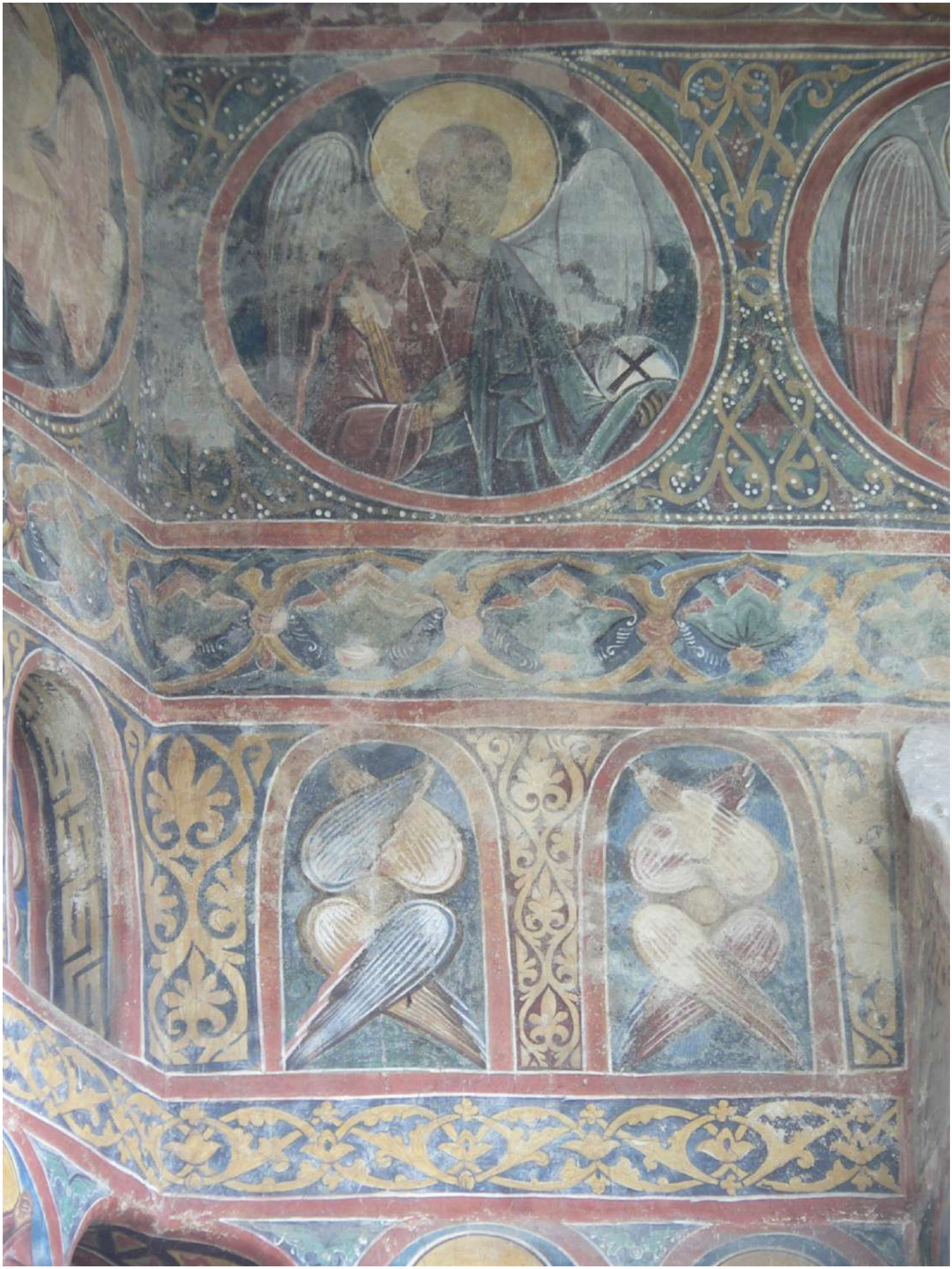

СТЫ
СТЫ

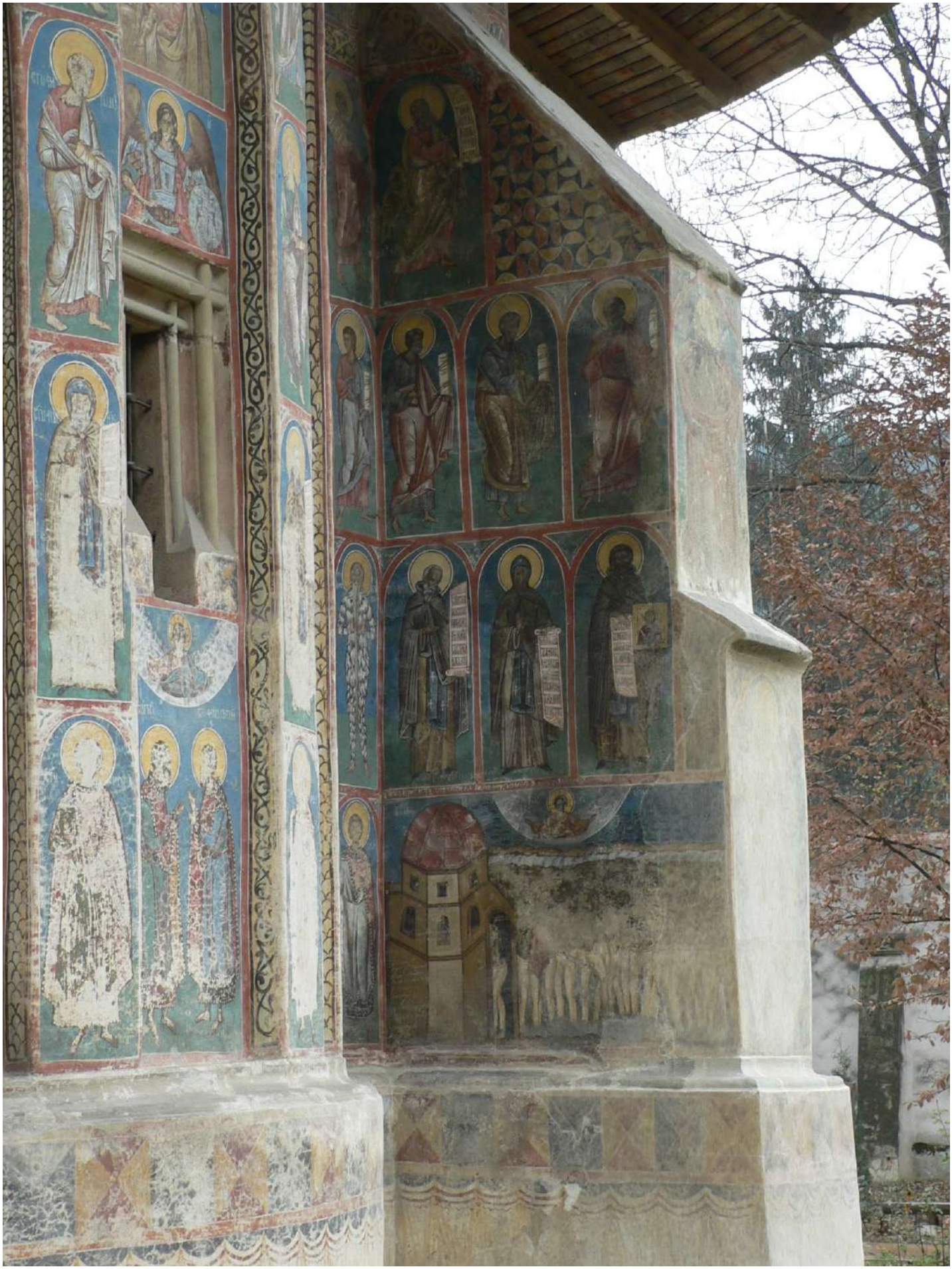

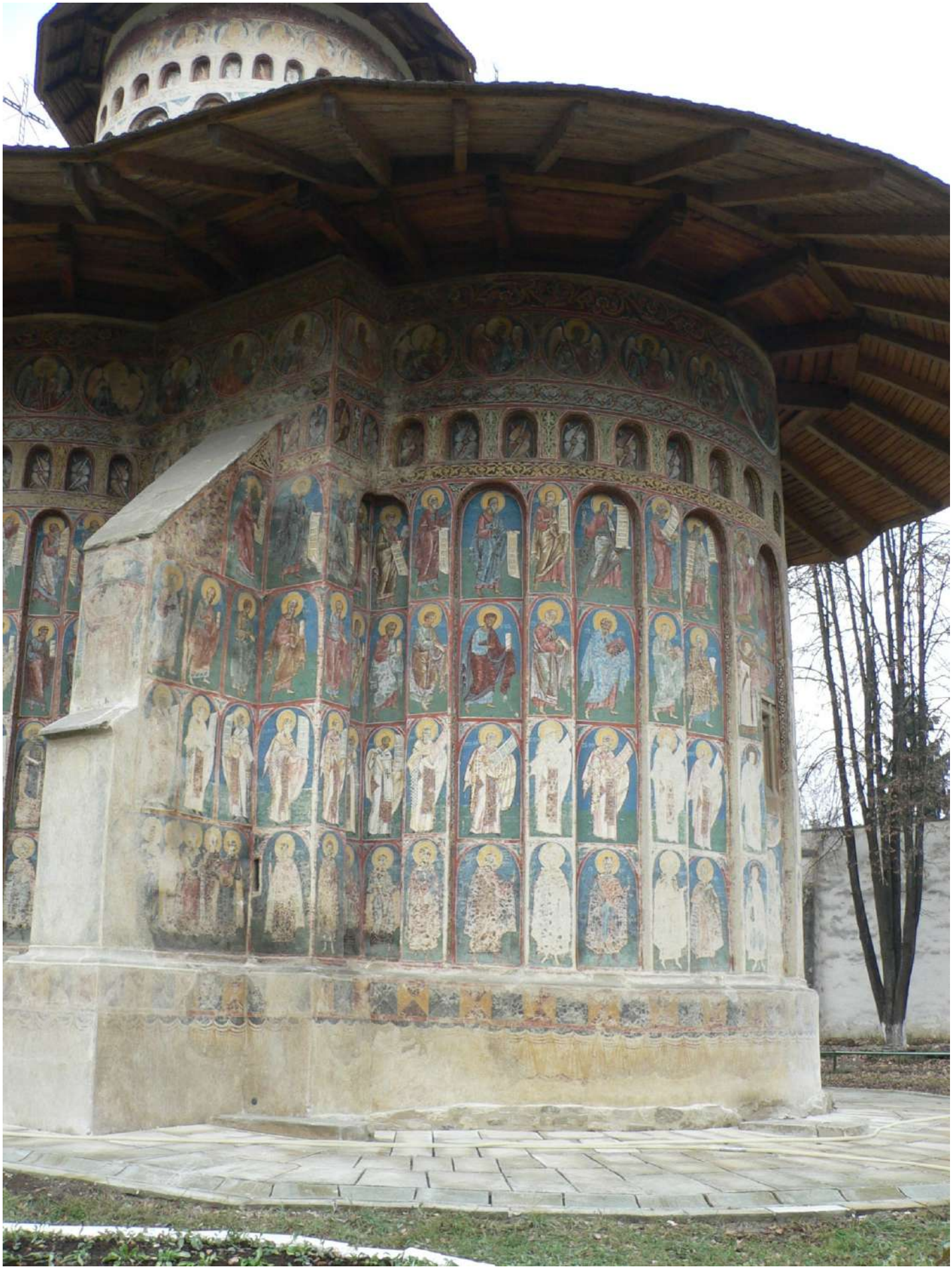

СТИ
МАРКО

СТЫ ПЕТРЪ

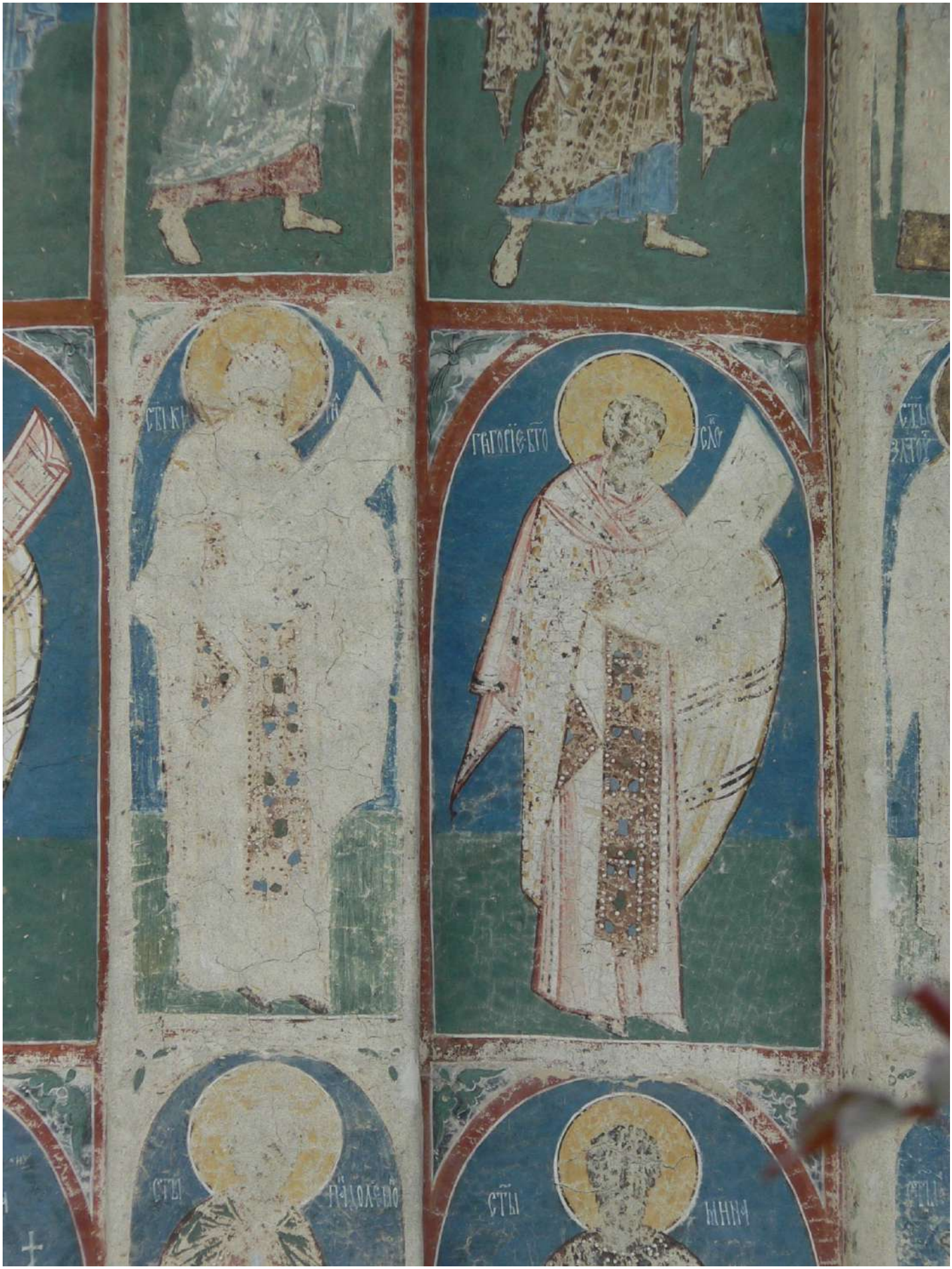

СТЫ
СТЫ

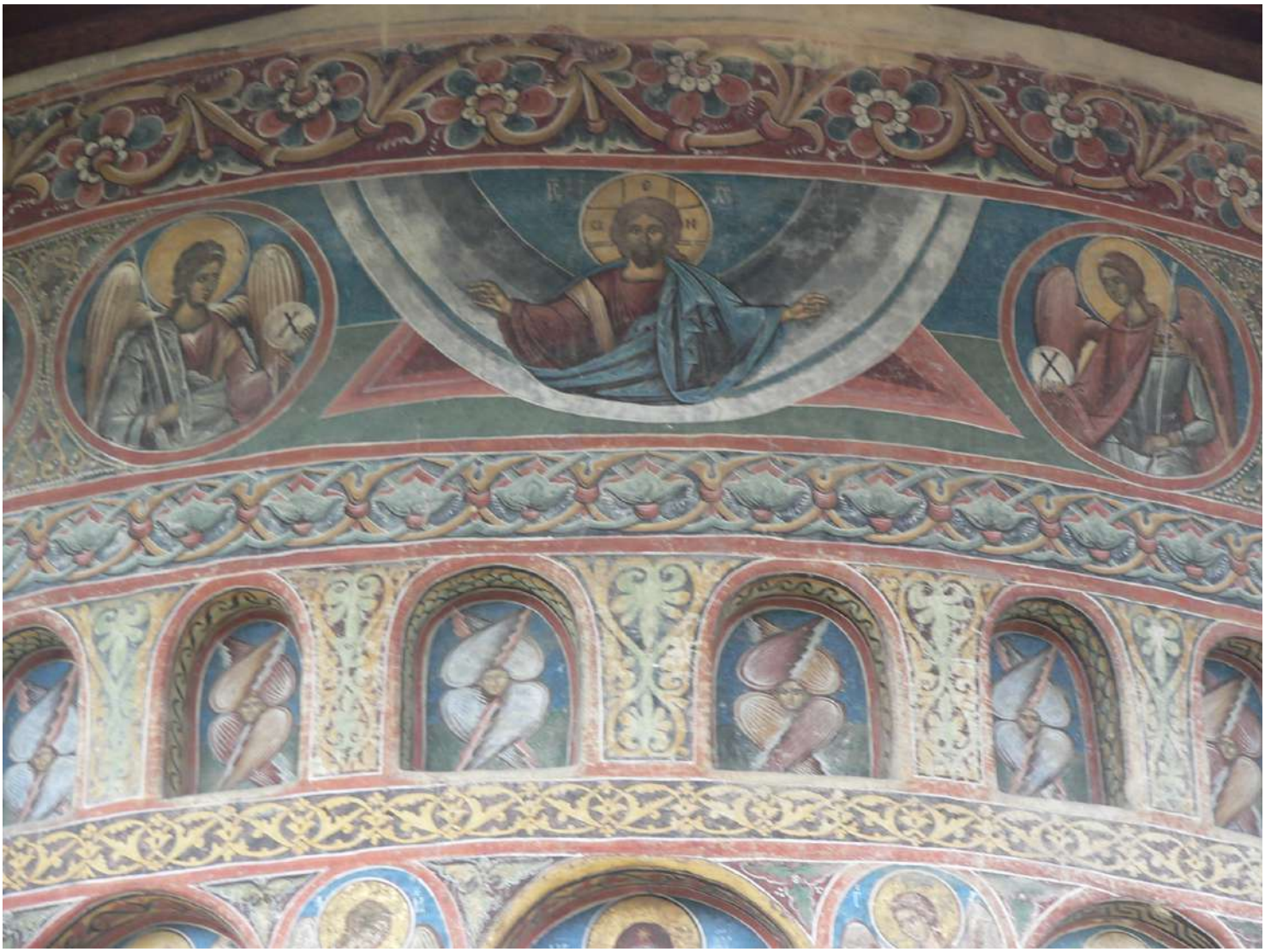

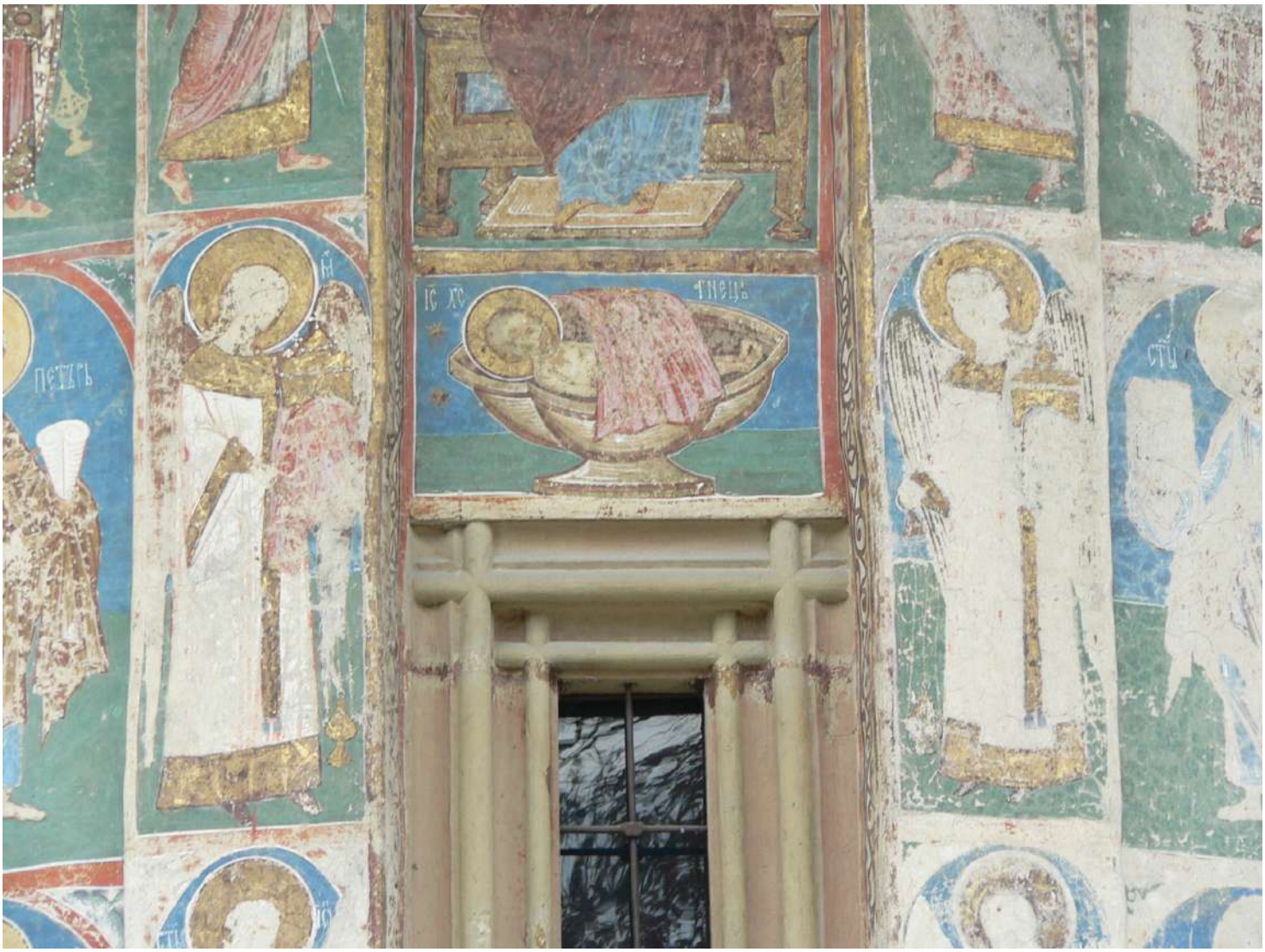
ІС ХС
ТНЕЦЪ
ПЕТЪРЪ

СТЫ
ГЕѠГІЄ

+ГРЇМАТЄА

ΙC
ΧC

СТЫ
СТЕФ
СТЫ

МИТРОФ
СТЫ
ГЕРМ
СТЫ

ГЕРМ
СТЫ
НИКОЛЕ · СТЫ

НИКОЛАЄ · СТЫ
ГРИГОРІЄ СТЫ

ПРОХОРЪ

СТИ ПРОКЛ

ΓΕΩΡΓΙΟΣ

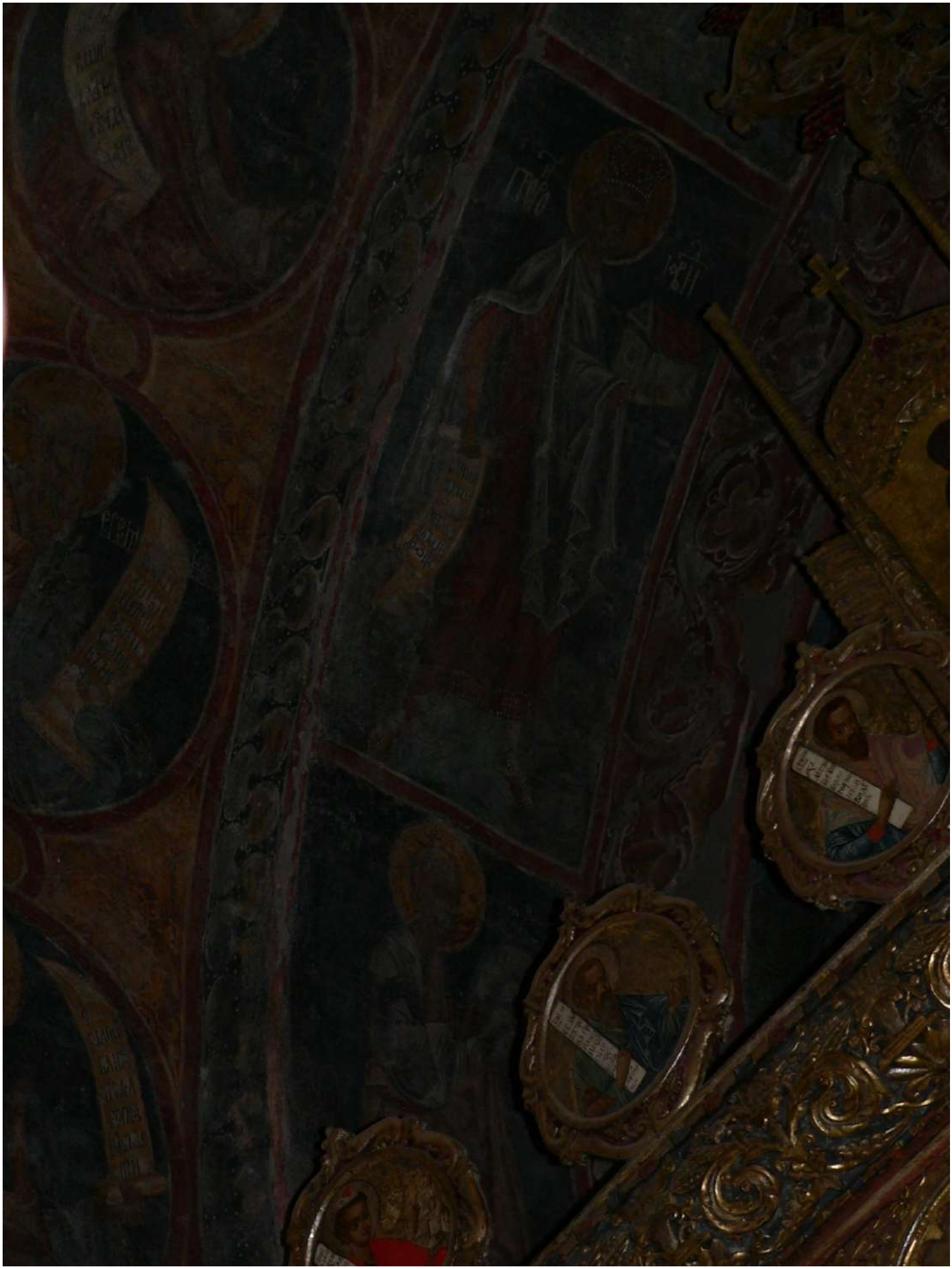

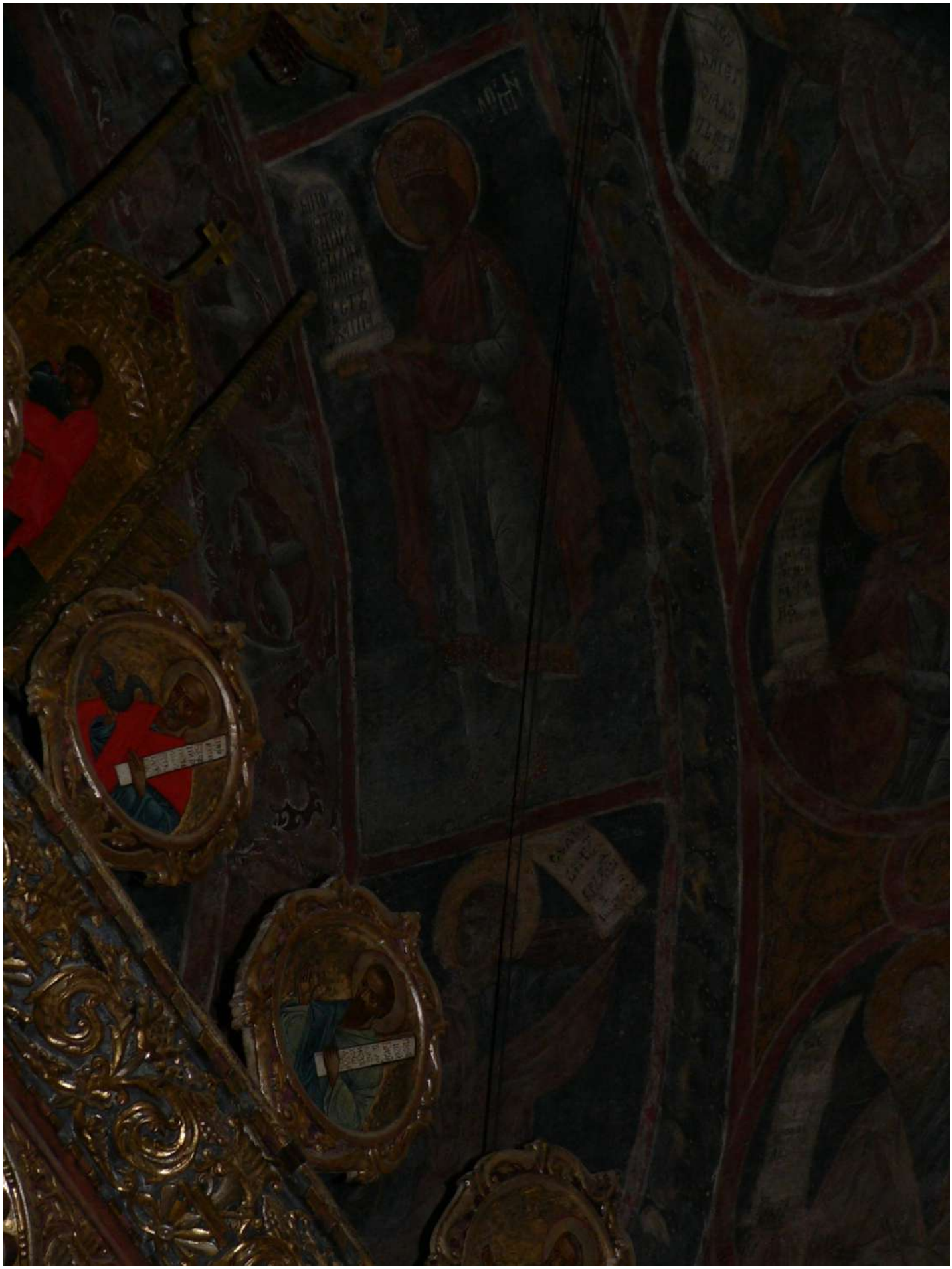

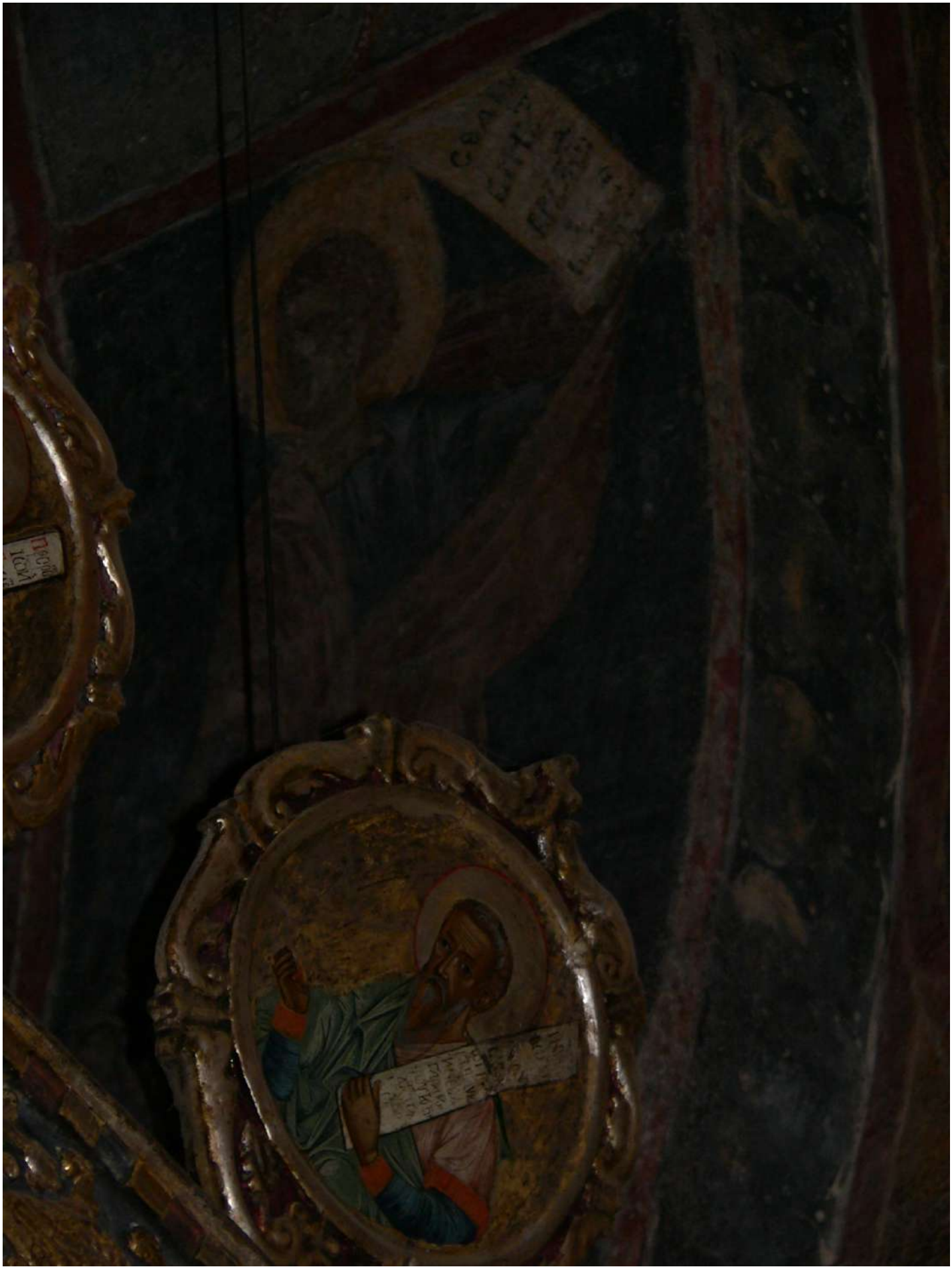

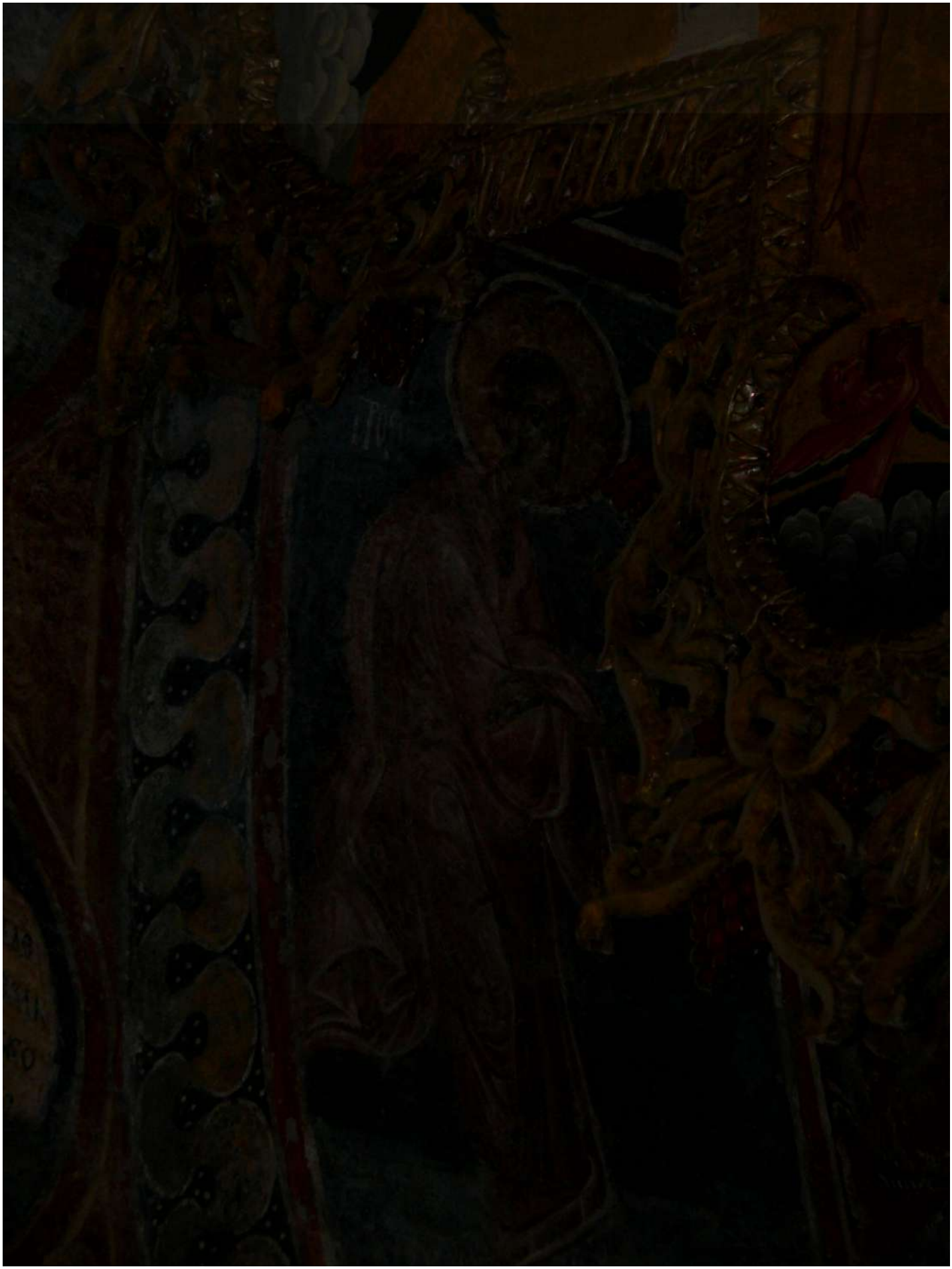

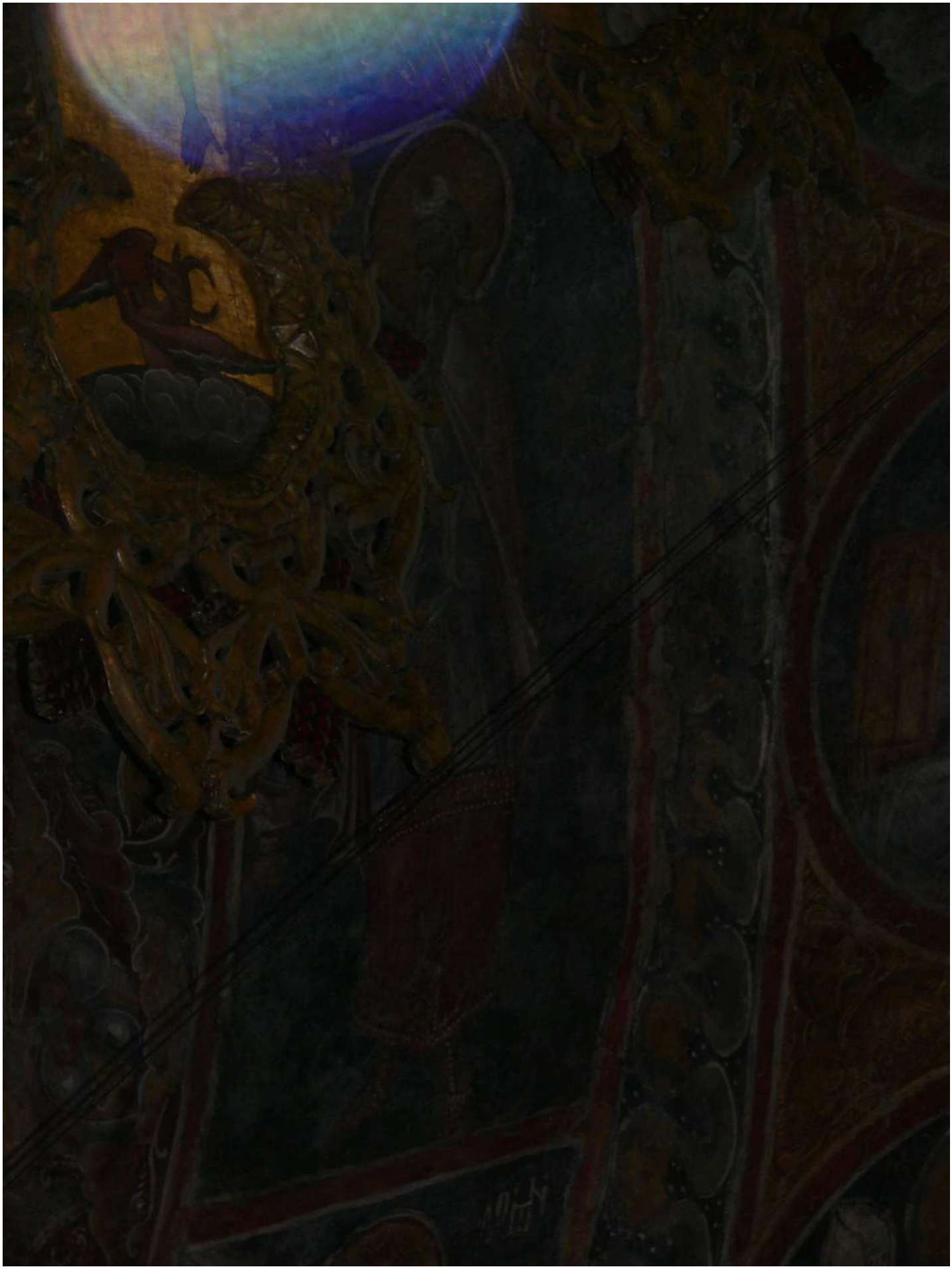

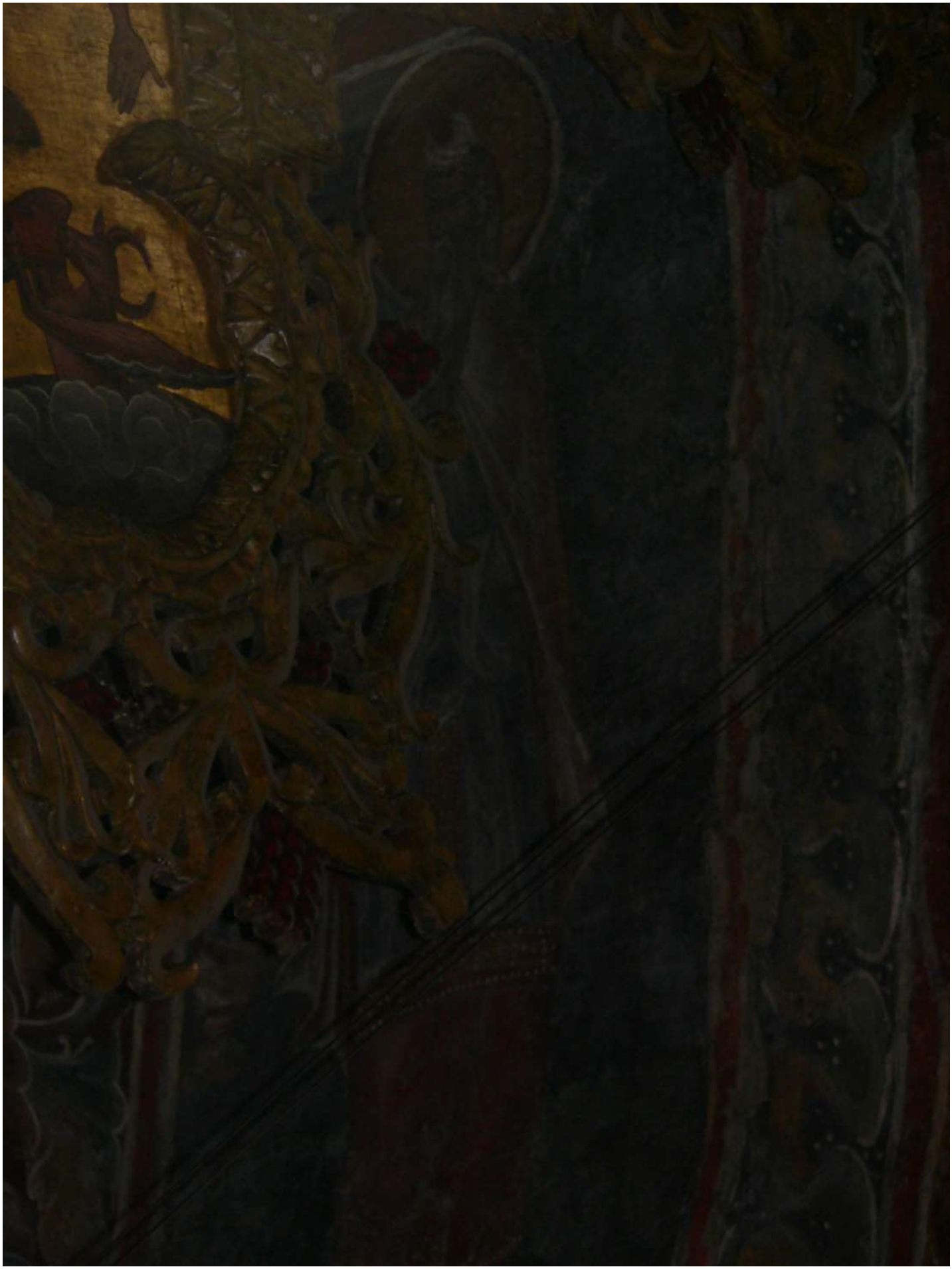

СТЫ СЕМЕѠ
БГОПРИЕМЕ
ІС ХС
ЕХОНІЕ
НАНА
СТЫ

ЦРЬ
АРИСТОТЕЛ

ПЛАТО
ЦРЬ
АРИСТОТЕЛ

ЦРИЦА
ѾБЕЗ
НЕБЕС
НЫА
ЕСТЬ
МИХАИ

ЄЛИ СОКРА
ЄЛИ

ЄЛІ·Ѳ·ГЇЛЙ